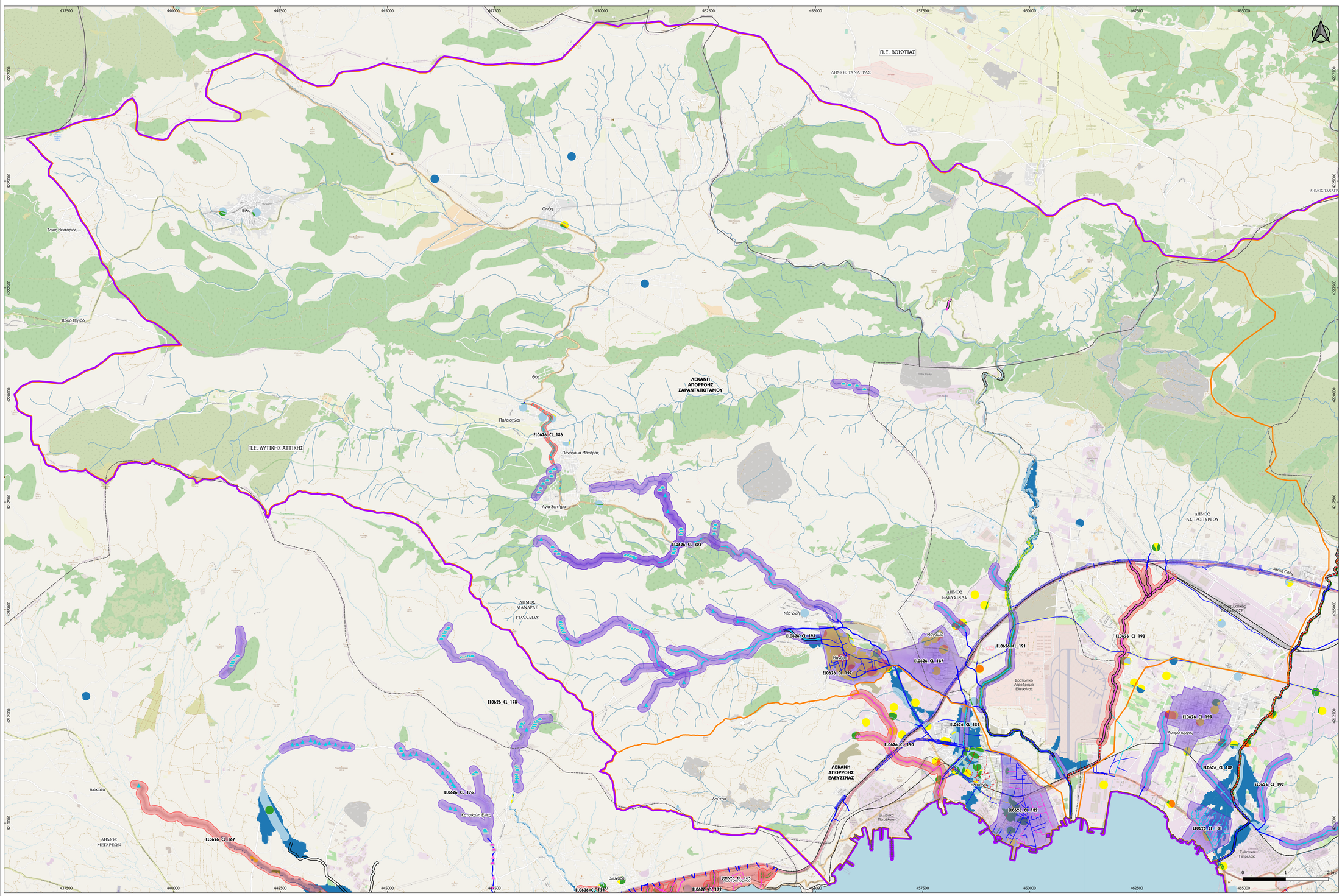

ΥΔΑΤΙΚΑ ΔΙΑΜΕΡΙΣΜΑΤΑ ΕΛΛΑΔΑΣ - ΠΕΡΙΟΧΗ ΜΕΛΕΤΗΣ

ΖΩΝΗ ΜΕΛΕΤΗΣ ΘΡΙΑΣΙΟ

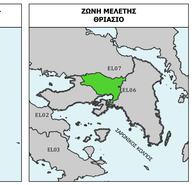

ΔΙΑΝΟΜΗ ΧΑΡΤΩΝ

ΥΠΟΜΝΗΜΑ

- ΥΔΡΟΓΡΑΦΙΚΟ ΔΙΚΤΥΟ
- ΟΡΙΟ ΖΩΝΗΣ ΘΡΙΑΣΙΟ
- ΛΕΚΑΝΕΣ ΑΠΟΡΡΟΗΣ

ΙΕΡΑΡΧΗΣΗ ΠΡΟΤΕΙΝΟΜΕΝΩΝ ΜΕΤΡΩΝ

- Α' ΠΡΟΤΕΡΑΙΟΤΗΤΑΣ
- Β' ΠΡΟΤΕΡΑΙΟΤΗΤΑΣ
- Γ' ΠΡΟΤΕΡΑΙΟΤΗΤΑΣ

ΠΛΗΜΜΥΡΙΚΗ ΔΙΑΚΙΝΔΥΝΕΥΣΗ

- ΠΟΛΥ ΥΨΗΛΗ (24 - 36)
- ΥΨΗΛΗ (16 - 24)
- ΜΕΣΑΙΑ (12 - 16)
- ΜΕΣΑΙΑ ΠΡΟΣ ΧΑΜΗΛΗ (8 - 12)
- ΧΑΜΗΛΗ (4 - 8)
- ΠΟΛΥ ΧΑΜΗΛΗ (1 - 4)

ΑΝΤΙΠΛΗΜΜΥΡΙΚΑ ΕΡΓΑ

ΔΙΕΥΘΕΤΗΣΕΙΣ ΡΕΜΑΤΩΝ

- ΚΑΤΑΣΚΕΥΑΣΜΕΝΟ ΕΡΓΟ ΕΚΤΡΟΠΗΣ
- ΜΕΛΕΤΗΜΕΝΟ ΕΡΓΟ ΕΚΤΡΟΠΗΣ
- ΡΕΜΑ ΔΙΕΥΘΕΤΗΜΕΝΟ
- ΡΕΜΑ ΜΕΛΕΤΗΜΕΝΟ
- ΥΠΟ ΔΗΜΟΠΡΑΤΗΣΗ/ ΥΠΟ ΚΑΤΑΣΚΕΥΗ
- ΡΕΜΑ ΥΠΟ ΜΕΛΕΤΗ

ΟΡΙΟΘΕΤΗΣΕΙΣ ΡΕΜΑΤΩΝ

- ΡΕΜΑ ΟΡΙΟΘΕΤΗΜΕΝΟ
- ΡΕΜΑ ΥΠΟ ΟΡΙΟΘΕΤΗΣΗ

ΑΓΩΓΟΙ ΟΜΒΡΙΩΝ

- ΚΑΤΑΣΚΕΥΑΣΜΕΝΟΣ ΑΓΩΓΟΣ ΟΜΒΡΙΩΝ
- ΥΠΟ ΔΗΜΟΠΡΑΤΗΣΗ/ ΥΠΟ ΚΑΤΑΣΚΕΥΗ
- ΜΕΛΕΤΗΜΕΝΟΣ ΑΓΩΓΟΣ ΟΜΒΡΙΩΝ
- ΥΠΟ ΜΕΛΕΤΗ ΑΓΩΓΟΣ ΟΜΒΡΙΩΝ

ΦΡΑΓΜΑ ΑΝΑΣΧΕΣΗΣ

- ΚΑΤΑΣΚΕΥΑΣΜΕΝΟ
- ΥΠΟ ΔΗΜΟΠΡΑΤΗΣΗ/ ΥΠΟ ΚΑΤΑΣΚΕΥΗ
- ΜΕΛΕΤΗΜΕΝΟ
- ΥΠΟ ΜΕΛΕΤΗ

ΑΝΑΒΑΘΜΟΣ

- ΚΑΤΑΣΚΕΥΑΣΜΕΝΟΣ ΑΝΑΒΑΘΜΟΣ
- ΥΠΟ ΔΗΜΟΠΡΑΤΗΣΗ/ ΥΠΟ ΚΑΤΑΣΚΕΥΗ
- ΜΕΛΕΤΗΜΕΝΟΣ ΑΝΑΒΑΘΜΟΣ
- ΑΝΑΒΑΘΜΟΣ ΥΠΟ ΜΕΛΕΤΗ

ΤΑΦΡΟΣ

- ΚΑΤΑΣΚΕΥΑΣΜΕΝΗ ΤΑΦΡΟΣ
- ΥΠΟ ΔΗΜΟΠΡΑΤΗΣΗ/ ΥΠΟ ΚΑΤΑΣΚΕΥΗ
- ΤΑΦΡΟΣ ΜΕΛΕΤΗΜΕΝΗ
- ΤΑΦΡΟΣ ΥΠΟ ΜΕΛΕΤΗ

ΑΛΛΑ ΑΝΤΙΠΛΗΜΜΥΡΙΚΑ ΕΡΓΑ

- ΚΑΤΑΣΚΕΥΑΣΜΕΝΟ
- ΥΠΟ ΔΗΜΟΠΡΑΤΗΣΗ/ ΥΠΟ ΚΑΤΑΣΚΕΥΗ
- ΜΕΛΕΤΗΜΕΝΟ
- ΥΠΟ ΜΕΛΕΤΗ

ΔΙΟΙΚΗΤΙΚΑ ΟΡΙΑ

- ΚΑΛΛΙΚΡΑΤΙΚΟΙ ΔΗΜΟΙ
- ΠΕΡΙΦΕΡΕΙΑΚΕΣ ΕΝΟΤΗΤΕΣ

ΟΔΙΚΟ/ ΣΙΔΗΡΟΔΡΟΜΙΚΟ ΔΙΚΤΥΟ

- ΟΔΙΚΟ ΔΙΚΤΥΟ
- ΣΙΔΗΡΟΔΡΟΜΙΚΟ ΔΙΚΤΥΟ

ΕΛΛΗΝΙΚΗ ΔΗΜΟΚΡΑΤΙΑ
ΥΠΟΥΡΓΕΙΟ ΥΠΟΔΟΜΩΝ ΚΑΙ ΜΕΤΑΦΟΡΩΝ
ΓΕΝΙΚΗ ΓΡΑΜΜΑΤΕΙΑ ΥΠΟΔΟΜΩΝ
ΓΕΝΙΚΗ ΔΙΕΥΘΥΝΣΗ ΥΔΡΑΥΛΙΚΩΝ, ΛΙΜΕΝΙΚΩΝ & ΚΤΗΡΙΑΚΩΝ ΥΠΟΔΟΜΩΝ
ΔΙΕΥΘΥΝΣΗ ΑΝΤΙΠΛΗΜΜΥΡΙΚΩΝ & ΕΤΕΙΟΘΕΛΕΤΙΣΤΙΚΩΝ ΕΡΓΩΝ (Δ19)

ΕΡΓΟ: ΕΠΙΚΑΙΡΟΠΟΙΗΣΗ MASTER PLAN ΑΝΤΙΠΛΗΜΜΥΡΙΚΩΝ ΕΡΓΩΝ ΑΤΤΙΚΗΣ

ΠΑΡΑΔΟΤΕΟ 7
ΖΩΝΗ ΘΡΙΑΣΙΟ

ΑΝΑΔΟΧΟΣ: etme ENGINEERING SOLUTIONS

ΓΙΑ ΤΟΝ ΑΝΑΔΟΧΟ:		Ο Συντάξας
Ο Νόμιμος Εκπρόσωπος	Υπεύθυνη Ποιοτικού Ελέγχου	
Ι. ΠΕΠΠΑΣ	Ρ. ΛΗΜΝΑΙΟΥ	Σ. ΑΥΓΟΥΣΤΙΑΝΟΣ

ΘΕΜΑ:	ΚΛΙΜΑΚΑ:	1: 25.000
ΠΡΟΤΕΙΝΟΜΕΝΑ ΜΕΤΡΑ ΑΝΤΙΜΕΤΩΠΙΣΗΣ ΠΛΗΜΜΥΡΙΚΟΥ ΠΡΟΒΛΗΜΑΤΟΣ ΣΤΙΣ ΛΕΚΑΝΕΣ ΑΠΟΡΡΟΗΣ ΣΑΡΑΝΤΑΠΟΤΑΜΟΥ ΚΑΙ ΕΛΕΥΣΙΝΑΣ	ΑΡ. ΣΧΕΔΙΟΥ:	Π7-ΥΔ-ΣΧ-006Α

ΥΠΟΒΟΛΕΣ	ΗΜΕΡΟΜΗΝΙΑ	ΠΑΡΑΤΗΡΗΣΕΙΣ
1η	ΙΟΥΛΙΟΣ 2022	
2η	ΙΑΝΟΥΑΡΙΟΣ 2023	
3η		

			ΗΜΕΡΟΜΗΝΙΑ	ΥΠΟΓΡΑΦΗ
ΕΛΕΓΧΘΗΚΕ	ΣΥΝΤΟΝΙΣΤΗΣ ΚΑΙ ΕΠΙΒΑΛΕΩΝ ΓΙΑ ΤΗΝ ΠΑΡΟΧΗ ΥΠΗΡΕΣΙΩΝ ΣΤΗΝ ΚΑΤΗΓΟΡΙΑ 13 ΤΩΝ ΥΔΡΑΥΛΙΚΩΝ ΕΡΓΩΝ	Π. ΑΘΑΝΑΣΙΟΥ ΠΟΛ. ΜΗΧ. ΜΕ Α' Β.		
	Η ΕΠΙΒΕΛΕΟΥΣΑ ΓΙΑ ΠΑΡΟΧΗ ΥΠΗΡΕΣΙΩΝ ΣΤΗΝ ΚΑΤΗΓΟΡΙΑ 16 ΤΟΠΟΓΡΑΦΙΑΣ	Χ. ΙΩΑΝΝΟΥ ΠΟΛ. ΜΗΧ. ΜΕ Α' Β.		
	Η ΤΜΗΜΑΤΑΡΧΗΣ ΜΕΛΕΤΩΝ ΚΑΙ ΠΡΟΞΗ ΣΜΟΥ Α.Ε.	Σ. ΔΕΒΕΝΕ ΤΟΠ. ΜΗΧ. ΜΕ Α' Β		
ΘΕΩΡΗΘΗΚΕ	Η ΔΙΕΥΘΥΝΤΡΙΑ ΤΗΣ ΔΙΕΥΘΥΝΣΗΣ ΑΝΤΙΠΛΗΜΜΥΡΙΩΝ ΚΑΙ ΕΤΕΙΟΘΕΛΕΤΙΣΤΙΚΩΝ ΕΡΓΩΝ (ΔΔΕΠ)	Γ. ΚΑΣΤΡΗΝΤΑ ΠΟΛ. ΜΗΧ. ΜΕ Α' Β.		

ΑΠΟΦΑΣΗ ΕΤΚΡΙΣΗΣ	102001 /ΔΙ.MasterPlan Αττικής/31 - 03-2023
ΚΩΔΙΚΟΣ ΣΧΕΔΙΟΥ	Π7-Ιδ-ΣΧ-006Α-01/2023