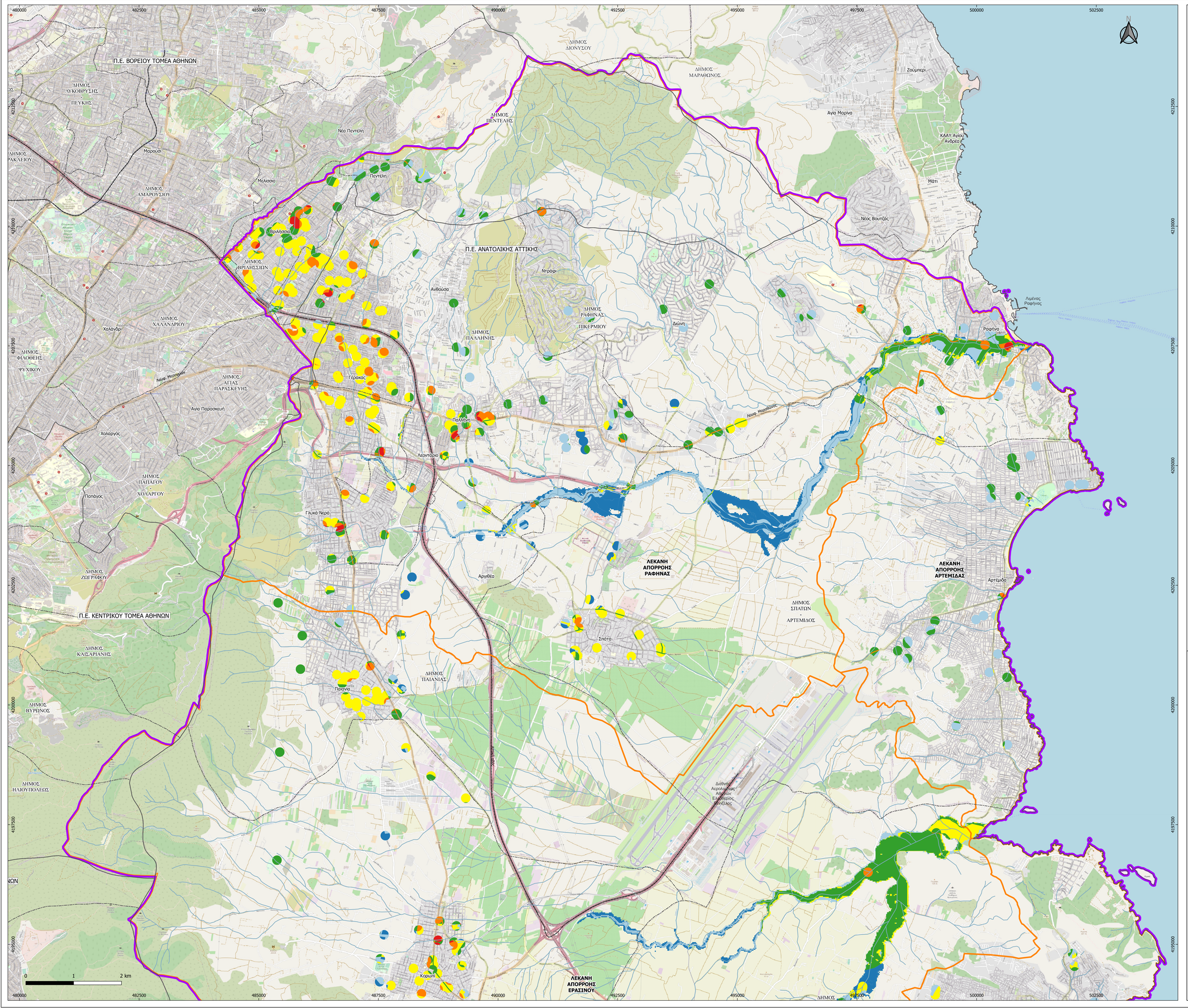

ΥΔΑΤΙΚΑ ΔΙΑΜΕΡΙΣΜΑΤΑ ΕΛΛΑΔΑΣ - ΠΕΡΙΟΧΗ ΜΕΛΕΤΗΣ

ΖΩΝΗ ΜΕΛΕΤΗΣ ΜΕΣΟΓΕΙΩΝ

ΔΙΑΝΟΜΗ ΧΑΡΤΩΝ

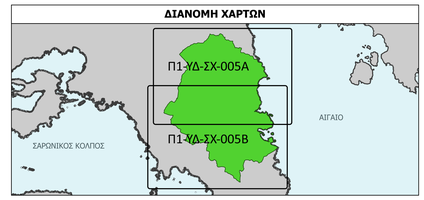

ΥΠΟΜΝΗΜΑ

- ΥΔΡΟΓΡΑΦΙΚΟ ΔΙΚΤΥΟ
- ΟΡΙΟ ΖΩΝΗΣ ΜΕΣΟΓΕΙΩΝ
- ΛΕΚΑΝΕΣ ΑΠΟΡΡΟΗΣ

ΠΛΗΜΜΥΡΙΚΗ ΔΙΑΚΙΝΔΥΝΕΥΣΗ

- ΠΟΛΥ ΥΨΗΛΗ (24-36)
- ΥΨΗΛΗ (16-24)
- ΜΕΣΑΙΑ (12-16)
- ΜΕΣΑΙΑ ΠΡΟΣ ΧΑΜΗΛΗ (8-12)
- ΧΑΜΗΛΗ (4-8)
- ΠΟΛΥ ΧΑΜΗΛΗ (1-4)

ΟΔΙΚΟ/ΣΙΔΗΡΟΔΡΟΜΙΚΟ ΔΙΚΤΥΟ

- ΟΔΙΚΟ ΔΙΚΤΥΟ
- ΣΙΔΗΡΟΔΡΟΜΙΚΟ ΔΙΚΤΥΟ

ΔΙΟΙΚΗΤΙΚΑ ΟΡΙΑ

- ΚΑΛΛΙΚΡΑΤΙΚΟΙ ΔΗΜΟΙ
- ΠΕΡΙΦΕΡΕΙΑΚΕΣ ΕΝΟΤΗΤΕΣ

ΕΛΛΗΝΙΚΗ ΔΗΜΟΚΡΑΤΙΑ
ΥΠΟΥΡΓΕΙΟ ΥΠΟΔΟΜΩΝ ΚΑΙ ΜΕΤΑΦΟΡΩΝ
ΓΕΝΙΚΗ ΓΡΑΜΜΑΤΕΙΑ ΥΠΟΔΟΜΩΝ
ΓΕΝΙΚΗ ΔΙΕΥΘΥΝΣΗ ΥΔΡΑΥΛΙΚΩΝ, ΛΙΜΕΝΙΚΩΝ & ΚΤΙΡΙΑΚΩΝ ΥΠΟΔΟΜΩΝ
ΔΙΕΥΘΥΝΣΗ ΑΝΤΙΠΛΗΜΜΥΡΙΚΩΝ & ΕΓΓΕΙΟΒΕΛΤΙΩΤΙΚΩΝ ΕΡΓΩΝ (Δ19)

ΕΡΓΟ: ΕΠΙΚΑΙΡΟΠΟΙΗΣΗ MASTER PLAN ΑΝΤΙΠΛΗΜΜΥΡΙΚΩΝ ΕΡΓΩΝ ΑΤΤΙΚΗΣ

ΠΑΡΑΔΟΤΕΟ 1
ΖΩΝΗ ΜΕΣΟΓΕΙΑ

ΑΝΑΔΟΧΟΣ

ΓΙΑ ΤΟΝ ΑΝΑΔΟΧΟ:		Ο Συντάξας
Ο Νόμιμος Εκπρόσωπος	Υπεύθυνη Ποιοτικού Ελέγχου	
Ι. ΠΕΠΠΑΣ	Ρ. ΛΗΜΝΑΙΟΥ	Σ. ΑΥΓΟΥΣΤΙΑΝΟΣ

ΘΕΜΑ: ΙΕΡΑΡΧΗΣΗ ΠΛΗΜΜΥΡΙΚΗΣ ΔΙΑΚΙΝΔΥΝΕΥΣΗΣ ΣΤΙΣ ΛΕΚΑΝΕΣ ΑΠΟΡΡΟΗΣ ΡΑΦΗΝΑΣ ΚΑΙ ΑΡΤΕΜΙΔΑΣ	ΚΛΙΜΑΚΑ:	1: 25.000
	ΑΡ. ΣΧΕΔΙΟΥ:	Π1-ΥΔ-ΣΧ-005Α

ΥΠΟΒΟΛΕΣ	ΗΜΕΡΟΜΗΝΙΑ	ΠΑΡΑΤΗΡΗΣΕΙΣ
1η	ΣΕΠΤΕΜΒΡΙΟΣ 2021	
2η	ΙΑΝΟΥΑΡΙΟΣ 2022	
3η	ΙΑΝΟΥΑΡΙΟΣ 2023	

			ΗΜΕΡΟΜΗΝΙΑ	ΥΠΟΓΡΑΦΗ
ΕΛΕΓΧΘΗΚΕ	ΣΥΝΤΟΝΙΣΤΗΣ ΚΑΙ ΕΠΙΒΛΕΠΩΝ ΓΙΑ ΤΗΝ ΠΑΡΟΧΗ ΥΠΗΡΕΣΙΩΝ ΣΤΗΝ ΚΑΤΗΓΟΡΙΑ 13 ΤΩΝ ΥΔΡΑΥΛΙΚΩΝ ΕΡΓΩΝ	Π. ΑΘΑΝΑΣΙΟΥ ΠΟΛ. ΜΗΧ. ΜΕ Α' Β.		
	Η ΕΠΙΒΛΕΠΟΥΣΑ ΓΙΑ ΠΑΡΟΧΗ ΥΠΗΡΕΣΙΩΝ ΣΤΗΝ ΚΑΤΗΓΟΡΙΑ 16 ΤΟΠΟΓΡΑΦΙΑΣ	Χ. ΙΩΑΝΝΟΥ ΠΟΛ. ΜΗΧ. ΜΕ Α' Β.		
	Η ΤΜΗΜΑΤΑΡΧΗΣ ΜΕΛΕΤΩΝ ΚΑΙ ΠΡΟΓΡ/ ΣΜΟΥ Α.Α	Σ. ΔΕΒΕΝΕ ΤΟΠ. ΜΗΧ. ΜΕ Α' Β		
ΘΕΩΡΗΘΗΚΕ	Η ΔΙΕΥΘΥΝΤΡΙΑ ΤΗΣ ΔΙΕΥΘΥΝΣΗΣ ΑΝΤΙΠΛΗΜΜΥΡΙΚΩΝ ΚΑΙ ΕΓΓΕΙΟΒΕΛΤΙΩΤΙΚΩΝ ΕΡΓΩΝ (ΔΑΕΕ)	Γ. ΚΑΣΤΡΑΝΤΑ ΠΟΛ. ΜΗΧ. ΜΕ Α' Β.		

ΑΠΟΦΑΣΗ ΕΓΚΡΙΣΗΣ	33720 /Φ.MasterPlan Αττικής/08-02-2022 & 102001 /Φ.MasterPlan Αττικής/31- 03-2023
ΚΩΔΙΚΟΣ ΣΧΕΔΙΟΥ	Π1-ΥΔ-ΣΧ-005Α-01/2022