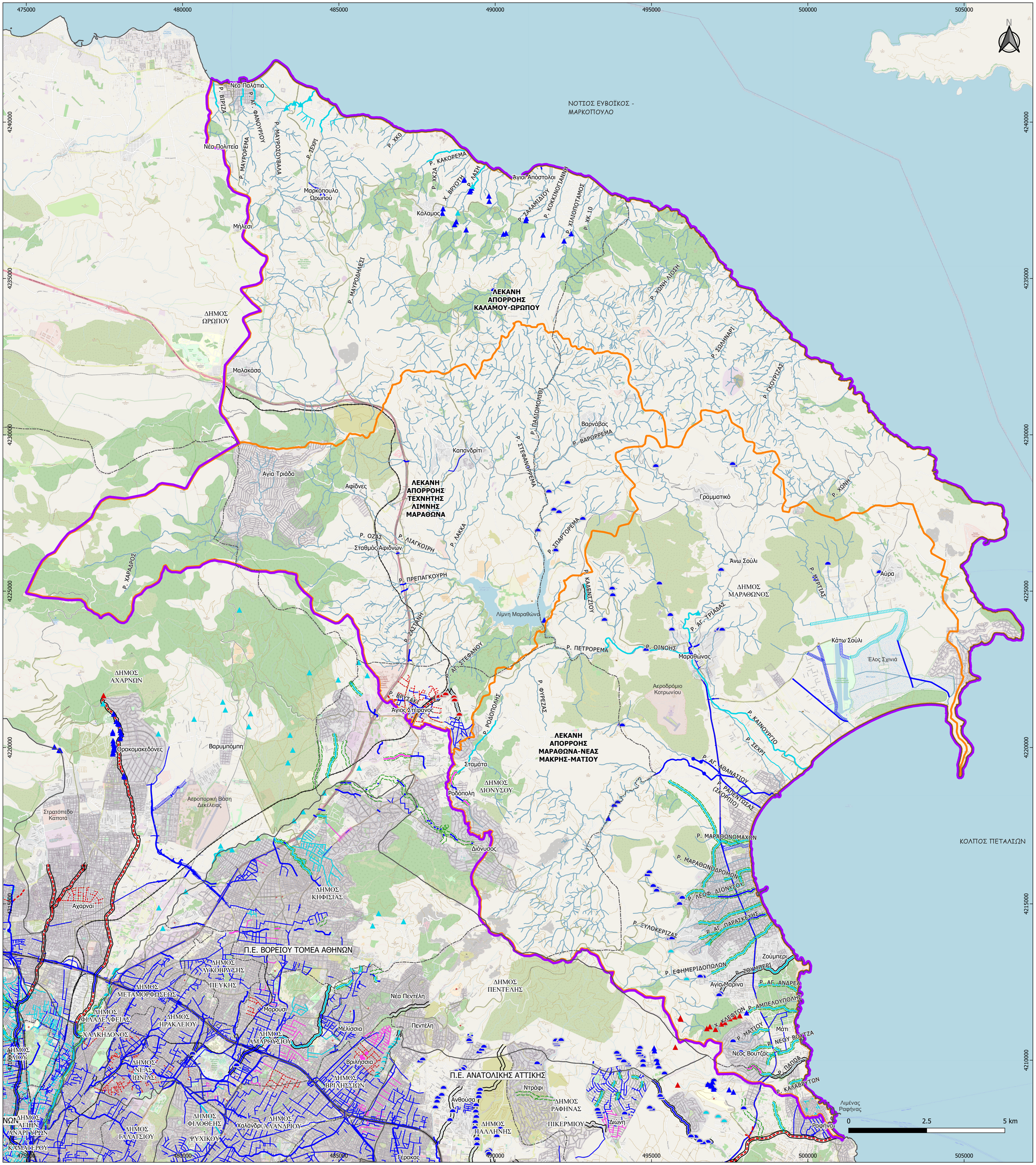

ΥΔΑΤΙΚΑ ΔΙΑΜΕΡΙΣΜΑΤΑ ΕΛΛΑΔΑΣ - ΠΕΡΙΟΧΗ ΜΕΛΕΤΗΣ

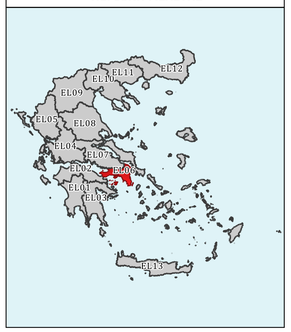

ΖΩΝΗ ΜΕΛΕΤΗΣ ΕΥΒΟΪΚΟΣ

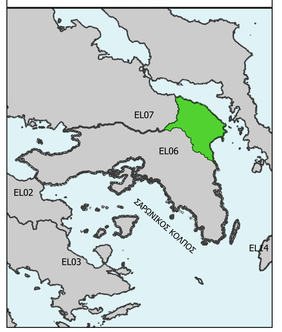

ΥΠΟΜΝΗΜΑ

- ΥΔΡΟΓΡΑΦΙΚΟ ΔΙΚΤΥΟ
- ΟΡΙΟ ΖΩΝΗΣ ΕΥΒΟΪΚΟΣ
- ΛΕΚΑΝΕΣ ΑΠΟΡΡΟΗΣ

ΑΝΤΙΠΛΗΜΜΥΡΙΚΑ ΕΡΓΑ

ΔΙΕΥΘΕΤΗΣΕΙΣ ΡΕΜΑΤΩΝ
- ΚΑΤΑΣΚΕΥΑΣΜΕΝΟ ΕΡΓΟ ΕΚΤΡΟΠΗΣ
- ΜΕΛΕΤΗΜΕΝΟ ΕΡΓΟ ΕΚΤΡΟΠΗΣ
- ΡΕΜΑ ΔΙΕΥΘΕΤΗΜΕΝΟ
- ΥΠΟ ΔΗΜΟΠΡΑΤΗΣΗ/ ΥΠΟ ΚΑΤΑΣΚΕΥΗ
- ΡΕΜΑ ΜΕΛΕΤΗΜΕΝΟ
- ΡΕΜΑ ΥΠΟ ΜΕΛΕΤΗ

ΟΡΙΟΘΕΤΗΣΕΙΣ ΡΕΜΑΤΩΝ
- ΡΕΜΑ ΟΡΙΟΘΕΤΗΜΕΝΟ
- ΡΕΜΑ ΥΠΟ ΟΡΙΟΘΕΤΗΣΗ

ΑΓΩΓΟΙ ΟΜΒΡΙΩΝ
- ΚΑΤΑΣΚΕΥΑΣΜΕΝΟΣ ΑΓΩΓΟΣ ΟΜΒΡΙΩΝ
- ΥΠΟ ΔΗΜΟΠΡΑΤΗΣΗ/ ΥΠΟ ΚΑΤΑΣΚΕΥΗ
- ΜΕΛΕΤΗΜΕΝΟΣ ΑΓΩΓΟΣ ΟΜΒΡΙΩΝ
- ΥΠΟ ΜΕΛΕΤΗ ΑΓΩΓΟΣ ΟΜΒΡΙΩΝ

ΦΡΑΓΜΑ ΑΝΑΣΧΕΣΗΣ
- ΚΑΤΑΣΚΕΥΑΣΜΕΝΟ
- ΥΠΟ ΔΗΜΟΠΡΑΤΗΣΗ/ ΥΠΟ ΚΑΤΑΣΚΕΥΗ
- ΜΕΛΕΤΗΜΕΝΟ
- ΥΠΟ ΜΕΛΕΤΗ

ΑΝΑΒΑΘΜΟΣ
- ΚΑΤΑΣΚΕΥΑΣΜΕΝΟΣ ΑΝΑΒΑΘΜΟΣ
- ΥΠΟ ΔΗΜΟΠΡΑΤΗΣΗ/ ΥΠΟ ΚΑΤΑΣΚΕΥΗ
- ΜΕΛΕΤΗΜΕΝΟΣ ΑΝΑΒΑΘΜΟΣ
- ΑΝΑΒΑΘΜΟΣ ΥΠΟ ΜΕΛΕΤΗ

ΤΑΦΡΟΣ
- ΚΑΤΑΣΚΕΥΑΣΜΕΝΗ ΤΑΦΡΟΣ
- ΥΠΟ ΔΗΜΟΠΡΑΤΗΣΗ/ ΥΠΟ ΚΑΤΑΣΚΕΥΗ
- ΤΑΦΡΟΣ ΜΕΛΕΤΗΜΕΝΗ
- ΤΑΦΡΟΣ ΥΠΟ ΜΕΛΕΤΗ

ΑΛΛΑ ΑΝΤΙΠΛΗΜΜΥΡΙΚΑ ΕΡΓΑ
- ΚΑΤΑΣΚΕΥΑΣΜΕΝΟ
- ΥΠΟ ΔΗΜΟΠΡΑΤΗΣΗ/ ΥΠΟ ΚΑΤΑΣΚΕΥΗ
- ΜΕΛΕΤΗΜΕΝΟ
- ΥΠΟ ΜΕΛΕΤΗ

ΔΙΟΙΚΗΤΙΚΑ ΟΡΙΑ
- ΚΑΛΛΙΚΡΑΤΙΚΟΙ ΔΗΜΟΙ
- ΠΕΡΙΦΕΡΕΙΑΚΕΣ ΕΝΟΤΗΤΕΣ

ΟΔΙΚΟ/ ΣΙΔΗΡΟΔΡΟΜΙΚΟ ΔΙΚΤΥΟ
- ΟΔΙΚΟ ΔΙΚΤΥΟ
- ΣΙΔΗΡΟΔΡΟΜΙΚΟ ΔΙΚΤΥΟ

ΕΛΛΗΝΙΚΗ ΔΗΜΟΚΡΑΤΙΑ
ΥΠΟΥΡΓΕΙΟ ΥΠΟΔΟΜΩΝ ΚΑΙ ΜΕΤΑΦΟΡΩΝ
ΓΕΝΙΚΗ ΓΡΑΜΜΑΤΕΙΑ ΥΠΟΔΟΜΩΝ
ΓΕΝΙΚΗ ΔΙΕΥΘΥΝΣΗ ΥΔΡΑΥΛΙΚΩΝ, ΛΙΜΕΝΙΚΩΝ & ΚΤΗΡΙΑΚΩΝ ΥΠΟΔΟΜΩΝ
ΔΙΕΥΘΥΝΣΗ ΑΝΤΙΠΛΗΜΜΥΡΙΚΩΝ & ΕΓΓΕΙΟΒΕΛΤΙΩΤΙΚΩΝ ΕΡΓΩΝ (Δ19)

ΕΡΓΟ: ΕΠΙΚΑΙΡΟΠΟΙΗΣΗ MASTER PLAN ΑΝΤΙΠΛΗΜΜΥΡΙΚΩΝ ΕΡΓΩΝ ΑΤΤΙΚΗΣ

ΠΑΡΑΔΟΤΕΟ 4
ΖΩΝΗ ΕΥΒΟΪΚΟΣ

ΑΝΑΔΟΧΟΣ

etme ENGINEERING SOLUTIONS

ΓΙΑ ΤΟΝ ΑΝΑΔΟΧΟ:		Ο Συντάξας
Ο Νόμιμος Εκπρόσωπος	Υπεύθυνη Ποιοτικού Ελέγχου	
Ι. ΠΕΠΠΑΣ	Ρ. ΛΗΜΝΑΙΟΥ	Σ. ΑΥΓΟΥΣΤΙΑΝΟΣ

ΘΕΜΑ: ΚΑΤΑΓΡΑΦΗ ΣΥΛΛΕΧΘΕΝΤΩΝ ΣΤΟΙΧΕΙΩΝ ΜΕΛΕΤΩΝ ΚΑΙ ΕΡΓΩΝ ΑΝΤΙΠΛΗΜΜΥΡΙΚΗΣ ΠΡΟΣΤΑΣΙΑΣ

ΚΛΙΜΑΚΑ: 1: 50.000

ΑΡ. ΣΧΕΔΙΟΥ: Π4-ΥΔ-ΣΧ-003

ΥΠΟΒΟΛΕΣ	ΗΜΕΡΟΜΗΝΙΑ	ΠΑΡΑΤΗΡΗΣΕΙΣ
1η	ΜΑΪΟΣ 2022	
2η		
3η		

			ΗΜΕΡΟΜΗΝΙΑ	ΥΠΟΓΡΑΦΗ
ΕΛΕΓΧΘΗΚΕ	ΣΥΝΤΟΝΙΣΤΗΣ ΚΑΙ ΕΠΙΒΛΕΠΩΝ ΓΙΑ ΤΗΝ ΠΑΡΟΧΗ ΥΠΗΡΕΣΙΩΝ ΣΤΗΝ ΚΑΤΗΓΟΡΙΑ 13 ΤΩΝ ΥΔΡΑΥΛΙΚΩΝ ΕΡΓΩΝ	Π. ΑΘΑΝΑΣΙΟΥ ΠΟΛ. ΜΗΧ. ΜΕ Α' Β.		
	Η ΕΠΙΒΛΕΠΟΥΣΑ ΓΙΑ ΠΑΡΟΧΗ ΥΠΗΡΕΣΙΩΝ ΣΤΗΝ ΚΑΤΗΓΟΡΙΑ 16 ΤΟΠΟΓΡΑΦΙΑΣ	Χ. ΙΩΑΝΝΟΥ ΠΟΛ. ΜΗΧ. ΜΕ Α' Β.		
	Η ΤΜΗΜΑΤΑΡΧΗΣ ΜΕΛΕΤΩΝ ΚΑΙ ΠΡΟΓΡ/ ΣΜΟΥ Α.Α	Σ. ΔΕΒΕΝΕ ΤΟΠ. ΜΗΧ. ΜΕ Α' Β		
ΘΕΩΡΗΘΗΚΕ	Η ΔΙΕΥΘΥΝΤΡΙΑ ΤΗΣ ΔΙΕΥΘΥΝΣΗΣ ΑΝΤΙΠΛΗΜΜΥΡΙΚΩΝ ΚΑΙ ΕΓΓΕΙΟΒΕΛΤΙΩΤΙΚΩΝ ΕΡΓΩΝ (ΔΑΕΕ)	Γ. ΚΑΣΤΡΑΝΤΑ ΠΟΛ. ΜΗΧ. ΜΕ Α' Β.		

ΑΠΟΦΑΣΗ ΕΓΚΡΙΣΗΣ	102001 /Φ.MasterPlan Αττικής/31- 03-2023
ΚΩΔΙΚΟΣ ΣΧΕΔΙΟΥ	Π4-ΥΔ-ΣΧ-003-05/2022