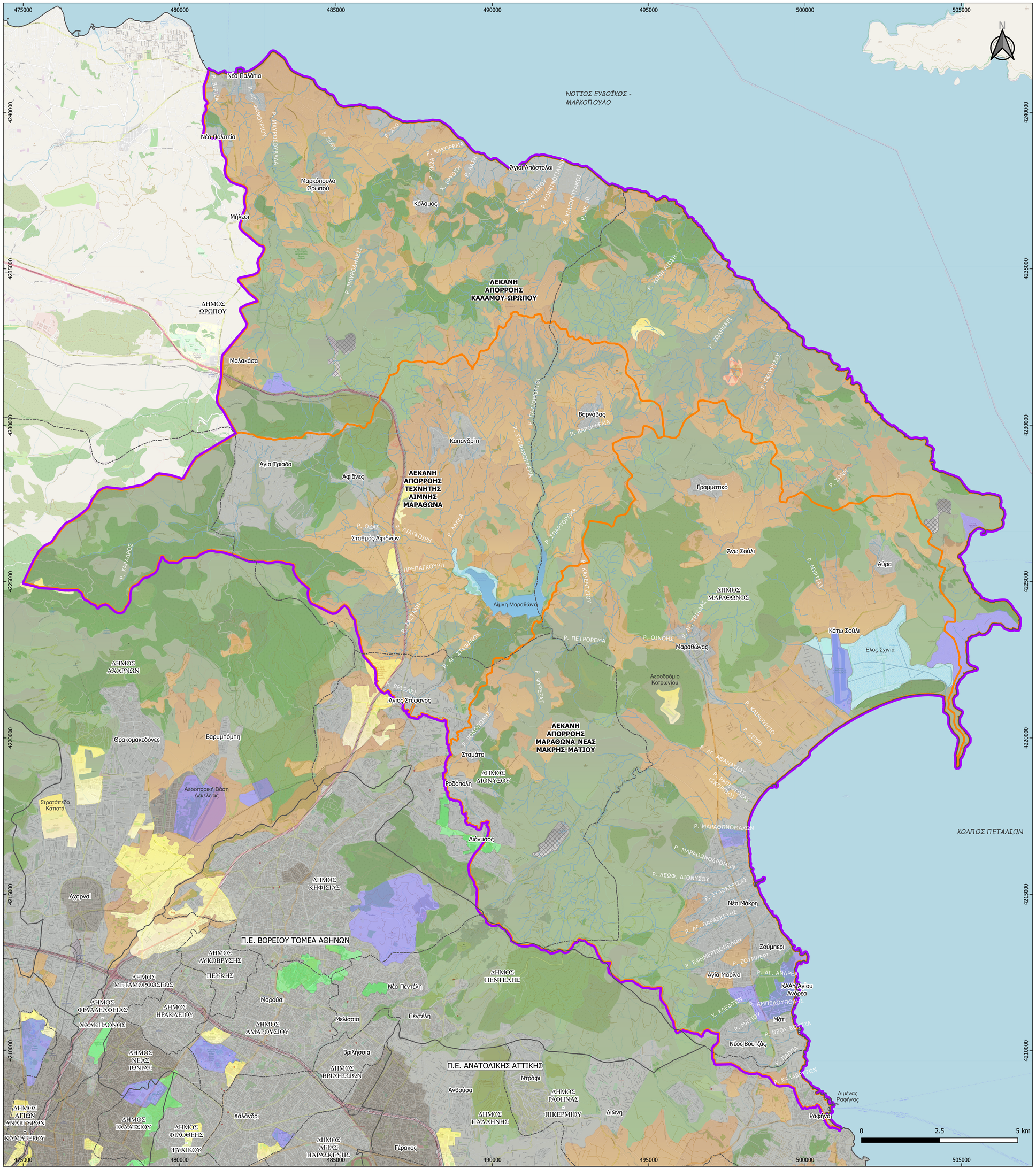

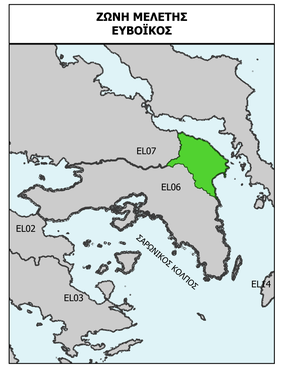

ΥΠΟΜΝΗΜΑ

- ΥΔΡΟΓΡΑΦΙΚΟ ΔΙΚΤΥΟ
- ΖΩΝΗ ΜΕΛΕΤΗΣ ΕΥΒΟΪΚΟΣ
- ΛΕΚΑΝΕΣ ΑΠΟΡΡΟΗΣ

ΧΡΗΣΕΙΣ ΓΗΣ ΚΑΤΑ CORINE 2018

- ΓΕΩΡΓΙΚΕΣ ΠΕΡΙΟΧΕΣ
- ΔΑΣΗ ΚΑΙ ΗΜΙ-ΦΥΣΙΚΕΣ
- ΥΓΡΟΤΟΠΟΙ
- ΥΔΑΤΙΝΕΣ ΕΠΙΦΑΝΕΙΕΣ

ΤΕΧΝΗΤΕΣ ΕΠΙΦΑΝΕΙΕΣ

- ΣΥΝΕΧΗΣ ΑΣΤΙΚΟΣ ΙΣΤΟΣ
- ΑΣΥΝΕΧΗΣ ΑΣΤΙΚΟΣ ΙΣΤΟΣ
- ΠΕΡΙΟΧΕΣ ΑΣΤΙΚΟΥ ΠΡΑΣΙΝΟΥ
- ΕΓΚΑΤΑΣΤΑΣΕΙΣ ΑΘΛΗΤΙΣΜΟΥ ΚΑΙ ΑΝΑΨΥΧΗΣ
- ΟΔΙΚΑ ΚΑΙ ΣΙΔΗΡΟΔΡΟΜΙΚΑ ΔΙΚΤΥΑ
- ΒΙΟΜΗΧΑΝΙΚΕΣ ΚΑΙ ΕΜΠΟΡΙΚΕΣ ΖΩΝΕΣ
- ΑΕΡΟΔΡΟΜΙΑ
- ΖΩΝΕΣ ΛΙΜΕΝΩΝ
- ΧΩΡΟΙ ΑΠΟΡΡΙΨΕΩΣ ΑΠΟΡΡΙΜΜΑΤΩΝ
- ΧΩΡΟΙ ΕΞΟΡΥΞΕΩΣ ΟΡΥΚΤΩΝ

ΔΙΟΙΚΗΤΙΚΑ ΟΡΙΑ

- ΠΕΡΙΦΕΡΕΙΑΚΕΣ ΕΝΟΤΗΤΕΣ
- ΚΑΛΛΙΚΡΑΤΙΚΟΙ ΔΗΜΟΙ

ΕΛΛΗΝΙΚΗ ΔΗΜΟΚΡΑΤΙΑ
ΥΠΟΥΡΓΕΙΟ ΥΠΟΔΟΜΩΝ ΚΑΙ ΜΕΤΑΦΟΡΩΝ
ΓΕΝΙΚΗ ΓΡΑΜΜΑΤΕΙΑ ΥΠΟΔΟΜΩΝ
ΓΕΝΙΚΗ ΔΙΕΥΘΥΝΣΗ ΥΔΡΑΥΛΙΚΩΝ, ΛΙΜΕΝΙΚΩΝ & ΚΤΗΡΙΑΚΩΝ ΥΠΟΔΟΜΩΝ
ΔΙΕΥΘΥΝΣΗ ΑΝΤΙΠΛΗΜΜΥΡΙΚΩΝ & ΕΓΓΕΙΟΒΕΛΤΙΩΤΙΚΩΝ ΕΡΓΩΝ (Δ19)

ΕΡΓΟ:	ΕΠΙΚΑΙΡΟΠΟΙΗΣΗ MASTER PLAN ΑΝΤΙΠΛΗΜΜΥΡΙΚΩΝ ΕΡΓΩΝ ΑΤΤΙΚΗΣ
	ΠΑΡΑΔΟΤΕΟ 4 ΖΩΝΗ ΕΥΒΟΪΚΟΣ
ΑΝΑΔΟΧΟΣ	etme ENGINEERING SOLUTIONS

ΓΙΑ ΤΟΝ ΑΝΑΔΟΧΟ:		Ο Συντάξας
Ο Νόμιμος Εκπρόσωπος	Υπεύθυνη Ποιοτικού Ελέγχου	
Ι. ΠΕΠΠΑΣ	Ρ. ΛΗΜΝΑΙΟΥ	Σ. ΑΥΓΟΥΣΤΙΑΝΟΣ

ΘΕΜΑ:	ΚΛΙΜΑΚΑ:	1: 50.000
ΧΡΗΣΕΙΣ ΓΗΣ & ΔΙΟΙΚΗΤΙΚΑ ΟΡΙΑ	ΑΡ. ΣΧΕΔΙΟΥ:	Π4-ΥΔ-ΣΧ-002

ΥΠΟΒΟΛΕΣ	ΗΜΕΡΟΜΗΝΙΑ	ΠΑΡΑΤΗΡΗΣΕΙΣ
1η	ΜΑΪΟΣ 2022	
2η		
3η		

			ΗΜΕΡΟΜΗΝΙΑ	ΥΠΟΓΡΑΦΗ
ΕΛΕΓΧΘΗΚΕ	ΣΥΝΤΟΝΙΣΤΗΣ ΚΑΙ ΕΠΙΒΛΕΠΩΝ ΓΙΑ ΤΗΝ ΠΑΡΟΧΗ ΥΠΗΡΕΣΙΩΝ ΣΤΗΝ ΚΑΤΗΓΟΡΙΑ 13 ΤΩΝ ΥΔΡΑΥΛΙΚΩΝ ΕΡΓΩΝ	Π. ΑΘΑΝΑΣΙΟΥ ΠΟΛ. ΜΗΧ. ΜΕ Α' Β.		
	Η ΕΠΙΒΛΕΠΟΥΣΑ ΓΙΑ ΠΑΡΟΧΗ ΥΠΗΡΕΣΙΩΝ ΣΤΗΝ ΚΑΤΗΓΟΡΙΑ 16 ΤΟΠΟΓΡΑΦΙΑΣ	Χ. ΙΩΑΝΝΟΥ ΠΟΛ. ΜΗΧ. ΜΕ Α' Β.		
	Η ΤΜΗΜΑΤΑΡΧΗΣ ΜΕΛΕΤΩΝ ΚΑΙ ΠΡΟΓΡ/ ΣΜΟΥ Α.Α	Σ. ΔΕΒΕΝΕ ΤΟΠ. ΜΗΧ. ΜΕ Α' Β		
ΘΕΩΡΗΘΗΚΕ	Η ΔΙΕΥΘΥΝΤΡΙΑ ΤΗΣ ΔΙΕΥΘΥΝΣΗΣ ΑΝΤΙΠΛΗΜΜΥΡΙΚΩΝ ΚΑΙ ΕΓΓΕΙΟΒΕΛΤΙΩΤΙΚΩΝ ΕΡΓΩΝ (ΔΔΕΕ)	Γ. ΚΑΣΤΡΑΝΤΑ ΠΟΛ. ΜΗΧ. ΜΕ Α' Β.		
ΑΠΟΦΑΣΗ ΕΓΚΡΙΣΗΣ		102001 /Φ.MasterPlan Αττικής/31- 03-2023		
ΚΩΔΙΚΟΣ ΣΧΕΔΙΟΥ		Π4-ΥΔ-ΣΧ-002-05/2022		