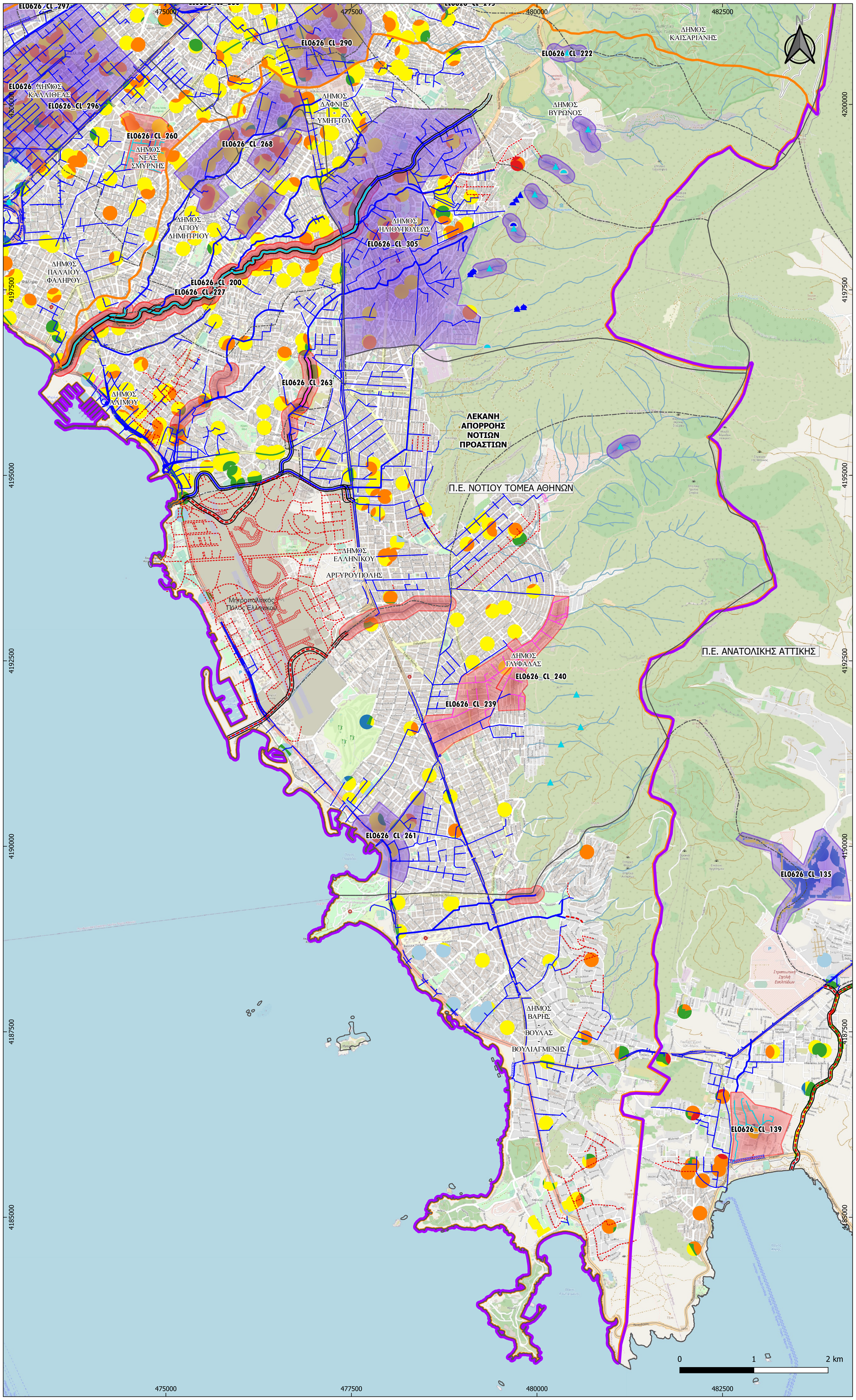

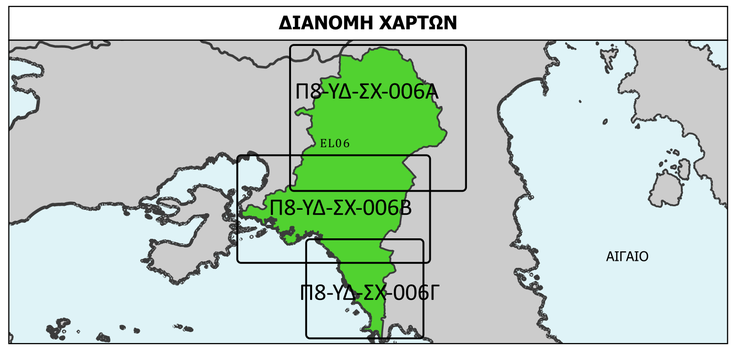

ΥΠΟΜΝΗΜΑ

- ΥΔΡΟΓΡΑΦΙΚΟ ΔΙΚΤΥΟ
- ΟΡΙΟ ΖΩΝΗΣ ΛΕΚΑΝΟΠΕΔΙΟ ΑΤΤΙΚΗΣ
- ΛΕΚΑΝΕΣ ΑΠΟΡΡΟΗΣ

ΙΕΡΑΡΧΗΣΗ ΠΡΟΤΕΙΝΟΜΕΝΩΝ ΜΕΤΡΩΝ
- Α' ΠΡΟΤΕΡΑΙΟΤΗΤΑΣ
- Β' ΠΡΟΤΕΡΑΙΟΤΗΤΑΣ
- Γ' ΠΡΟΤΕΡΑΙΟΤΗΤΑΣ

ΠΛΗΜΜΥΡΙΚΗ ΔΙΑΚΙΝΔΥΝΕΥΣΗ
- ΠΟΛΥ ΥΨΗΛΗ (24 - 36)
- ΥΨΗΛΗ (16 - 24)
- ΜΕΣΑΙΑ (12 - 16)
- ΜΕΣΑΙΑ ΠΡΟΣ ΧΑΜΗΛΗ (8 - 12)
- ΧΑΜΗΛΗ (4 - 8)
- ΠΟΛΥ ΧΑΜΗΛΗ (1 - 4)

ΑΝΤΙΠΛΗΜΜΥΡΙΚΑ ΕΡΓΑ

ΔΙΕΥΘΕΤΗΣΕΙΣ ΡΕΜΑΤΩΝ
- ΚΑΤΑΣΚΕΥΑΣΜΕΝΟ ΕΡΓΟ ΕΚΤΡΟΠΗΣ
- ΜΕΛΕΤΗΜΕΝΟ ΕΡΓΟ ΕΚΤΡΟΠΗΣ
- ΡΕΜΑ ΔΙΕΥΘΕΤΗΜΕΝΟ
- ΡΕΜΑ ΜΕΛΕΤΗΜΕΝΟ
- ΥΠΟ ΔΗΜΟΠΡΑΤΗΣΗ/ ΥΠΟ ΚΑΤΑΣΚΕΥΗ
- ΡΕΜΑ ΥΠΟ ΜΕΛΕΤΗ

ΟΡΙΟΘΕΤΗΣΕΙΣ ΡΕΜΑΤΩΝ
- ΡΕΜΑ ΟΡΙΟΘΕΤΗΜΕΝΟ
- ΡΕΜΑ ΥΠΟ ΟΡΙΟΘΕΤΗΣΗ

ΑΓΩΓΟΙ ΟΜΒΡΙΩΝ
- ΚΑΤΑΣΚΕΥΑΣΜΕΝΟΣ ΑΓΩΓΟΣ ΟΜΒΡΙΩΝ
- ΥΠΟ ΔΗΜΟΠΡΑΤΗΣΗ/ ΥΠΟ ΚΑΤΑΣΚΕΥΗ
- ΜΕΛΕΤΗΜΕΝΟΣ ΑΓΩΓΟΣ ΟΜΒΡΙΩΝ
- ΥΠΟ ΜΕΛΕΤΗ ΑΓΩΓΟΣ ΟΜΒΡΙΩΝ

ΦΡΑΓΜΑ ΑΝΑΣΧΕΣΗΣ
- ΚΑΤΑΣΚΕΥΑΣΜΕΝΟ
- ΥΠΟ ΔΗΜΟΠΡΑΤΗΣΗ/ ΥΠΟ ΚΑΤΑΣΚΕΥΗ
- ΜΕΛΕΤΗΜΕΝΟ
- ΥΠΟ ΜΕΛΕΤΗ

ΑΝΑΒΑΘΜΟΣ
- ΚΑΤΑΣΚΕΥΑΣΜΕΝΟΣ ΑΝΑΒΑΘΜΟΣ
- ΥΠΟ ΔΗΜΟΠΡΑΤΗΣΗ/ ΥΠΟ ΚΑΤΑΣΚΕΥΗ
- ΜΕΛΕΤΗΜΕΝΟΣ ΑΝΑΒΑΘΜΟΣ
- ΑΝΑΒΑΘΜΟΣ ΥΠΟ ΜΕΛΕΤΗ

ΤΑΦΡΟΣ
- ΚΑΤΑΣΚΕΥΑΣΜΕΝΗ ΤΑΦΡΟΣ
- ΥΠΟ ΔΗΜΟΠΡΑΤΗΣΗ/ ΥΠΟ ΚΑΤΑΣΚΕΥΗ
- ΤΑΦΡΟΣ ΜΕΛΕΤΗΜΕΝΗ
- ΤΑΦΡΟΣ ΥΠΟ ΜΕΛΕΤΗ

ΑΛΛΑ ΑΝΤΙΠΛΗΜΜΥΡΙΚΑ ΕΡΓΑ
- ΚΑΤΑΣΚΕΥΑΣΜΕΝΟ
- ΥΠΟ ΔΗΜΟΠΡΑΤΗΣΗ/ ΥΠΟ ΚΑΤΑΣΚΕΥΗ
- ΜΕΛΕΤΗΜΕΝΟ
- ΥΠΟ ΜΕΛΕΤΗ

ΔΙΟΙΚΗΤΙΚΑ ΟΡΙΑ
- ΚΑΛΛΙΚΡΑΤΙΚΟΙ ΔΗΜΟΙ
- ΠΕΡΙΦΕΡΕΙΑΚΕΣ ΕΝΟΤΗΤΕΣ

ΟΔΙΚΟ/ ΣΙΔΗΡΟΔΡΟΜΙΚΟ ΔΙΚΤΥΟ
- ΟΔΙΚΟ ΔΙΚΤΥΟ
- ΣΙΔΗΡΟΔΡΟΜΙΚΟ ΔΙΚΤΥΟ

ΕΛΛΗΝΙΚΗ ΔΗΜΟΚΡΑΤΙΑ
ΥΠΟΥΡΓΕΙΟ ΥΠΟΔΟΜΩΝ ΚΑΙ ΜΕΤΑΦΟΡΩΝ
ΓΕΝΙΚΗ ΓΡΑΜΜΑΤΕΙΑ ΥΠΟΔΟΜΩΝ
ΓΕΝΙΚΗ ΔΙΕΥΘΥΝΣΗ ΥΔΡΑΥΛΙΚΩΝ, ΛΙΜΕΝΙΚΩΝ & ΚΤΗΡΙΑΚΩΝ ΥΠΟΔΟΜΩΝ
ΔΙΕΥΘΥΝΣΗ ΑΝΤΙΠΛΗΜΜΥΡΙΚΩΝ & ΕΓΓΕΙΟΒΕΛΤΙΩΤΙΚΩΝ ΕΡΓΩΝ (Δ19)

ΕΡΓΟ: ΕΠΙΚΑΙΡΟΠΟΙΗΣΗ MASTER PLAN ΑΝΤΙΠΛΗΜΜΥΡΙΚΩΝ ΕΡΓΩΝ ΑΤΤΙΚΗΣ

ΠΑΡΑΔΟΤΕΟ 8
ΖΩΝΗ ΛΕΚΑΝΟΠΕΔΙΟ ΑΤΤΙΚΗΣ

ΑΝΑΔΟΧΟΣ

etme ENGINEERING SOLUTIONS

ΓΙΑ ΤΟΝ ΑΝΑΔΟΧΟ:		Ο Συντάξας
Ο Νόμιμος Εκπρόσωπος	Υπεύθυνη Ποιοτικού Ελέγχου	
Ι. ΠΕΠΠΑΣ	Ρ. ΛΗΜΝΑΙΟΥ	Σ. ΑΥΓΟΥΣΤΙΑΝΟΣ

ΘΕΜΑ:	ΚΛΙΜΑΚΑ:	1: 25.000
ΠΡΟΤΕΙΝΟΜΕΝΑ ΜΕΤΡΑ ΑΝΤΙΜΕΤΩΠΙΣΗΣ ΠΛΗΜΜΥΡΙΚΟΥ ΠΡΟΒΛΗΜΑΤΟΣ ΣΤΗ ΛΕΚΑΝΗ ΑΠΟΡΡΟΗΣ ΝΟΤΙΩΝ ΠΡΟΑΣΤΙΩΝ	ΑΡ. ΣΧΕΔΙΟΥ:	Π8-ΥΔ-ΣΧ-006Γ

ΥΠΟΒΟΛΕΣ	ΗΜΕΡΟΜΗΝΙΑ	ΠΑΡΑΤΗΡΗΣΕΙΣ
1η	ΙΟΥΛΙΟΣ 2022	
2η	ΙΑΝΟΥΑΡΙΟΣ 2023	
3η		

			ΗΜΕΡΟΜΗΝΙΑ	ΥΠΟΓΡΑΦΗ
ΕΛΕΓΧΘΗΚΕ	ΣΥΝΤΟΝΙΣΤΗΣ ΚΑΙ ΕΠΙΒΛΕΠΩΝ ΓΙΑ ΤΗΝ ΠΑΡΟΧΗ ΥΠΗΡΕΣΙΩΝ ΣΤΗΝ ΚΑΤΗΓΟΡΙΑ 13 ΤΩΝ ΥΔΡΑΥΛΙΚΩΝ ΕΡΓΩΝ	Π. ΑΘΑΝΑΣΙΟΥ ΠΟΛ. ΜΗΧ. ΜΕ Α' Β.		
	Η ΕΠΙΒΛΕΠΟΥΣΑ ΓΙΑ ΠΑΡΟΧΗ ΥΠΗΡΕΣΙΩΝ ΣΤΗΝ ΚΑΤΗΓΟΡΙΑ 16 ΤΟΠΟΓΡΑΦΙΑΣ	Χ. ΙΩΑΝΝΟΥ ΠΟΛ. ΜΗΧ. ΜΕ Α' Β.		
	Η ΤΜΗΜΑΤΑΡΧΗΣ ΜΕΛΕΤΩΝ ΚΑΙ ΠΡΟΓΡ/ ΣΜΟΥ Α.Α	Σ. ΔΕΒΕΝΕ ΤΟΠ. ΜΗΧ. ΜΕ Α' Β		
ΘΕΩΡΗΘΗΚΕ	Η ΔΙΕΥΘΥΝΤΡΙΑ ΤΗΣ ΔΙΕΥΘΥΝΣΗΣ ΑΝΤΙΠΛΗΜΜΥΡΙΚΩΝ ΚΑΙ ΕΓΓΕΙΟΒΕΛΤΙΩΤΙΚΩΝ ΕΡΓΩΝ (ΔΑΕΕ)	Γ. ΚΑΣΤΡΑΝΤΑ ΠΟΛ. ΜΗΧ. ΜΕ Α' Β.		

ΑΠΟΦΑΣΗ ΕΓΚΡΙΣΗΣ	102001 /Φ.MasterPlan Αττικής/31- 03-2023
ΚΩΔΙΚΟΣ ΣΧΕΔΙΟΥ	Π8-ΥΔ-ΣΧ-006Γ-01/2023